

Preiskampagne 2023

gültig von KW01-11
für EDEKA + E-Center



Was bringt mir die Teilnahme?

Zeigen Sie Ihren Kunden, dass EDEKA gute Qualität mit günstigen Preisen verbindet. Das wird nicht nur Ihre preisbewussten Kunden begeistern.

Mitarbeiter fördern



Kunden begeistern



Umsatz steigern

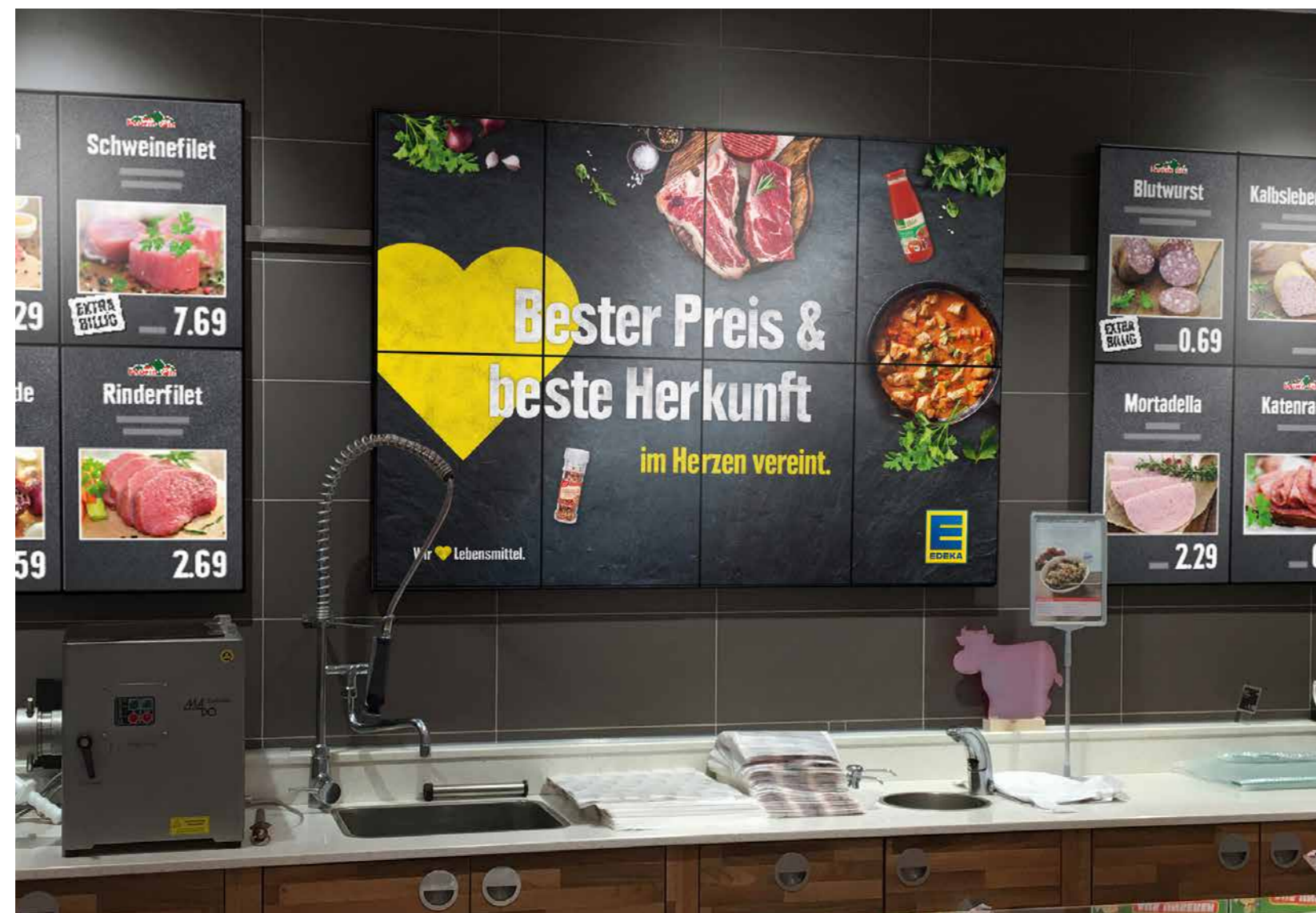

Preis 2023 | Eingang/Ausgang

für EDEKA + E-Center



E1 | Eingang | wall-5x2 | A2/A3



E4 | Eingang | wall-3x2 | A2



E7 | Eingang | wall-3x4 | A3



E10 | Eingang | wall-2x2 | A2

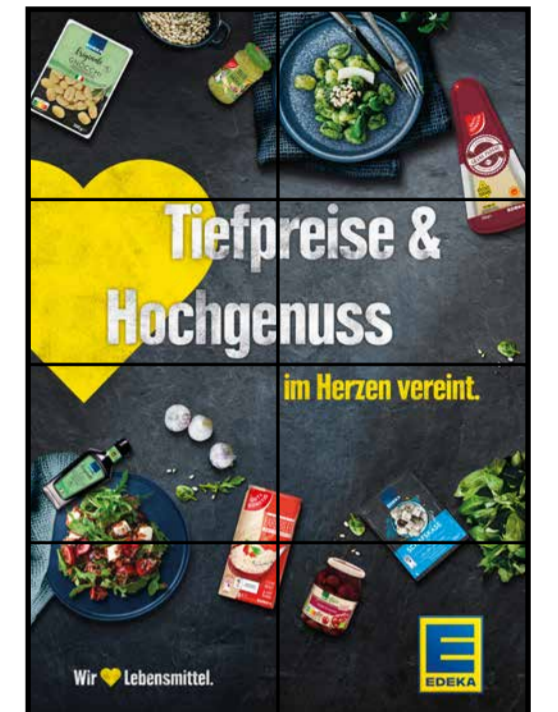

E13 | Eingang | wall-2x4 | A3



E2 | Eingang | wall-5x2 | A2/A3



E5 | Eingang | wall-3x2 | A2



E8 | Eingang | wall-3x4 | A3



E11 | Eingang | wall-2x2 | A2



E14 | Eingang | wall-2x4 | A3



E3 | Eingang | wall-5x2 | A2/A3



E6 | Eingang | wall-3x2 | A2



E9 | Eingang | wall-3x4 | A3



E12 | Eingang | wall-2x2 | A2



E15 | Eingang | wall-2x4 | A3

Preis 2023 | Stele/Emotionsgang

für EDEKA + E-Center



S1 | Stele-1x2 | A2



S2 | Stele-1x2 | A2



S3 | Stele-1x2 | A2



S4 | Stele-1x2 | A2



S5 | Stele-1x2 | A2



S6 | Stele-1x2 | A2



S7 | Stele-1x2 | A2



S8 | Stele-1x2 | A2



S9 | Stele-1x2 | A2



S10 | Stele-1x2 | A2



S11 | Stele-1x2 | A2



S12 | Stele-1x2 | A2



S13 | Stele-1x2 | A2



S14 | Stele-1x2 | A2



S15 | Stele-1x2 | A2



S16 | Stele-1x2 | A2

Preis 2023 | Kassentisch + OG + BakeOff

für EDEKA + E-Center



K1 | Kassentisch | wall-2x1 | A2



K2 | Kassentisch | wall-2x1 | A2



K3 | Kassentisch | wall-2x2 | A3



K4 | Kassentisch | wall-2x2 | A3



K5 | Kassentisch | wall-2x2 | A3



K6 | Kassentisch | wall-2x2 | A3



OG1 | Obst & Gemüse | wall-Sonderformat



OG5 | Obst & Gemüse | wall-2x1 A3 quer



OG2 | Obst & Gemüse | wall-Sonderformat



OG6 | Obst & Gemüse | wall-2x1 A3 quer



OG3 | Obst & Gemüse | wall-Sonderformat



OG7 | Obst & Gemüse | wall-2x1 A3 quer



OG4 | Obst & Gemüse | wall-Sonderformat



OG8 | Obst & Gemüse | wall-2x1 A3 quer



B1 | BakeOff | wall-2x1 | A3



B2 | BakeOff | wall-2x1 | A3



B3 | BakeOff | wall-2x1 | A3



B4 | BakeOff | wall-4x1 | A3



B7 | BakeOff | wall-4x1 | A3



B5 | BakeOff | wall-4x1 | A3



B8 | BakeOff | wall-4x1 | A3



B6 | BakeOff | wall-4x1 | A3



B9 | BakeOff | wall-4x1 | A3

Preis 2023 | Frischetheke

für EDEKA + E-Center

addcube
building customer journey



F1 | Frischetheke | wall-4x2 | A2/A3



F2 | Frischetheke | wall-2x2 | A2/A3



F5 | Frischetheke | wall-4x2 | A2/A3



F6 | Frischetheke | wall-2x2 | A2/A3



F3 | Frischetheke | wall-4x2 | A2/A3



F4 | Frischetheke | wall-2x2 | A2/A3



F7 | Frischetheke | wall-4x2 | A2/A3



F8 | Frischetheke | wall-2x2 | A2/A3